

# PASAPORTE DE ACTIVIDADES CULTURALES (PAC) - MODALIDAD SEMIPRESENCIAL

Aprovecha tu tiempo y consume cultura. Revisa cómo funciona e insíbete.

Las Inscripciones son a través del **mini site** del miércoles 14 al domingo 25 de agosto del 2024.



Del lunes 26 al viernes 30 de agosto, revisa **tu correo UPC**, ya que recibirás toda la información respectiva **sobre el PAC modalidad semipresencial** desde el buzón de Vida Universitaria.

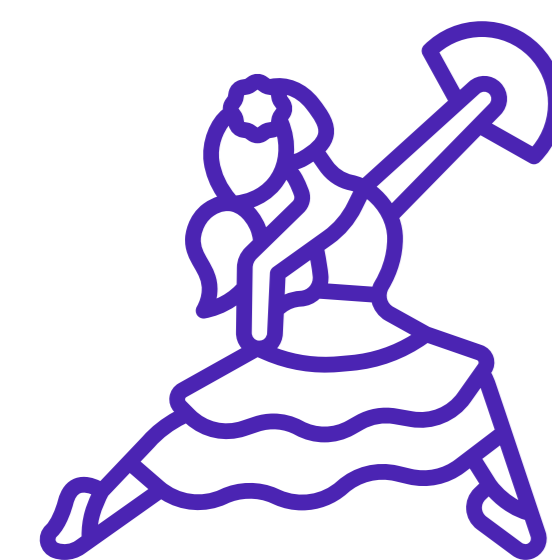

Por cada **actividad presencial**, deberás completar los datos en el **pasaporte físico** y solicitar a la entidad cultural el sello del Pasaporte de Actividades Culturales. **Estas actividades pueden sumar 1 o 2 puntos.**



Tienes hasta el **miércoles 20 de noviembre\*** (**semana académica 13**) para culminar tu participación y sumar puntos con las actividades presenciales y/o virtuales. **Acumula 20 puntos para obtener 1 crédito extraacadémico.**

\*Hasta esta fecha se considerarán las actividades presenciales y virtuales que has participado.

Infórmate e insíbete a través de nuestro mini site: [www.upc.pe/vida-universitaria](http://www.upc.pe/vida-universitaria)

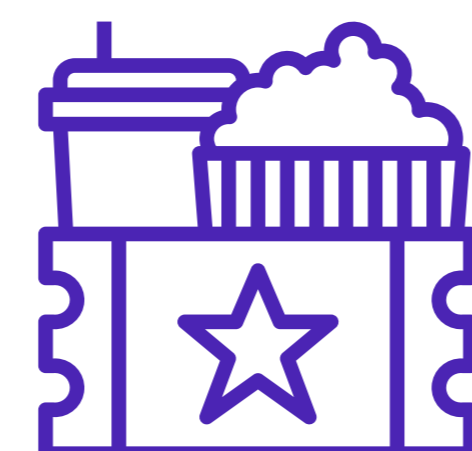

A partir del lunes 02 de setiembre (semana académica 4), **asiste a las actividades presenciales y/o virtuales** de las entidades culturales que forman parte del PAC modalidad semipresencial este semestre.

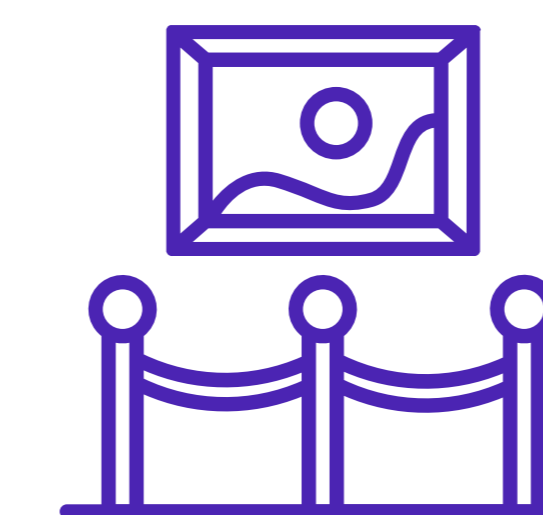

Por **cada actividad virtual que asistas sumas 1 punto a tu pasaporte**, para hacerlo efectivo tienes que registrar esta actividad en el **Formulario de Control de Actividades Culturales**.



Si participaste de actividades presenciales, **entrega tu pasaporte físico hasta el viernes 22 de noviembre (semana académica 14)** en las oficinas de Servicios Universitarios de tú campus. El puntaje obtenido en el PAC físico, se sumará a las actividades virtuales que hayas asistido y registrado en el **Formulario de Control de Actividades Culturales**.

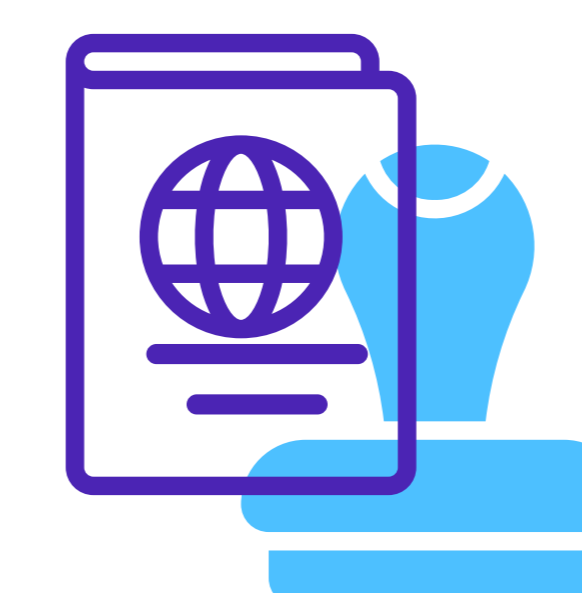

## ENTIDADES CULTURALES



- ❗ Ten presente que puedes acumular puntos con actividades virtuales y presenciales. Vida Universitaria validará desde el 25 al 29 de noviembre (Semana académica 15) el puntaje obtenido.
- ❗ Ten presente que en el caso de actividades virtuales únicamente se considerarán las realizadas en plataformas cerradas como: Zoom Teams, Webex, Collaborate.
- ❗ Debes registrarte en las plataformas con tu correo UPC (@upc.edu.pe). Asimismo, inscribirte en las actividades con este mismo correo y estar debidamente identificado como estudiante (nombre/apellido/UPC) al momento de ingresar a la actividad.
- ❗ Recuerda que para las actividades presenciales y/o virtuales debes respetar las normas, horarios, aforos, políticas y consideraciones de cada una de las entidades culturales.