



OBRAS Y MEJORAS PARA USO DE ALUMNADO Y ADMINISTRATIVOS EN CAMPUS UPC 2023

Private & Confidential

UPC CAMPUS MONTECRICO – REMODELACIÓN DE AULAS ARIZONA



- Alcance:
 - Se implementaron y dejaron listas para el servicio del alumnado 04 aulas teóricas, reemplazando el mobiliario estándar y brandeando muros puntuales para darle la identidad Arizona.



Antes



Estado Actual

UPC CAMPUS MONTEERRICO- IMPLEMENTACIÓN DE 13 AULAS HÍBRIDAS



- Alcance:
 - Se implementaron y dejaron listas para el servicio del alumnado, 13 Aulas Híbridas en Campus Monterrico.

Antes



Actual

UPC CAMPUS MONTERRICO – IMPLEMENTACIÓN DE LABORATORIO PARA EL GRUPO I+D INGENIERÍA



- Alcance:
 - En el Pabellón E se implementó el nuevo Laboratorio para el Grupo I+D Ingeniería con todas las condiciones estándares UPC, actualmente el espacio se encuentra entregado a disposición del alumnado:

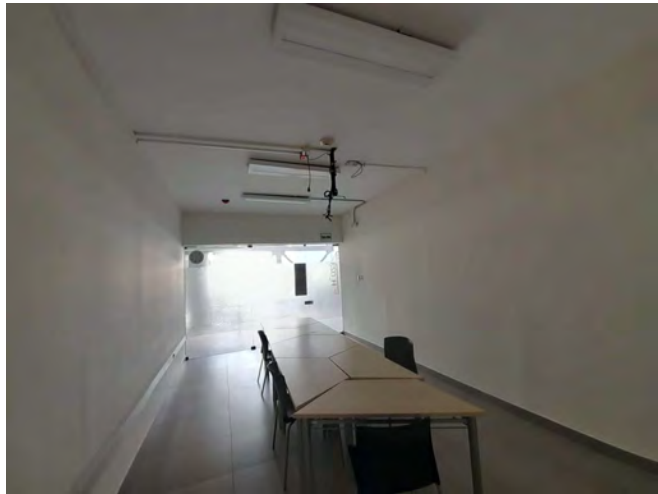

Antes

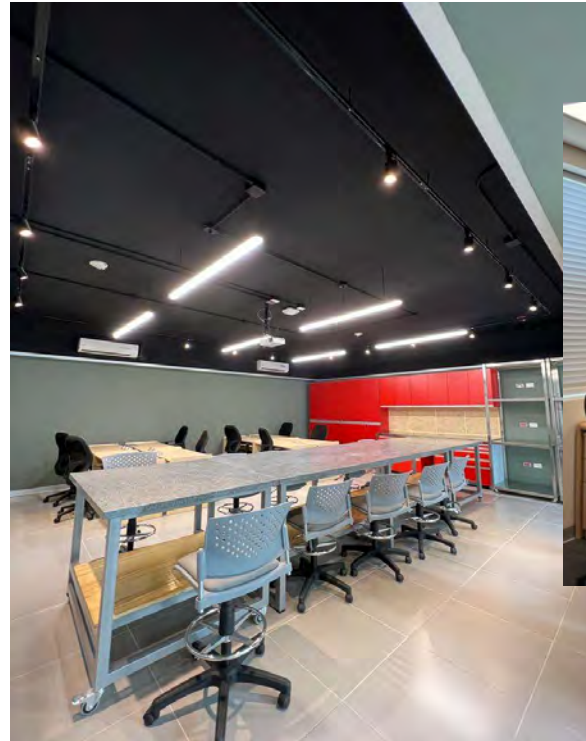

Estado Actual

UPC CAMPUS MONTECRICO – IMPLEMENTACIÓN DE CUARTO DE CONTROL, SIMULACIÓN COMPLEJA Y SALA DE OBSERVACIÓN Y EVALUACIÓN



- Alcance:
 - Se implementó un Cuarto de Control, Simulación Compleja y Sala de Observación y Evaluación bajo todas las condiciones estándares de UPC.

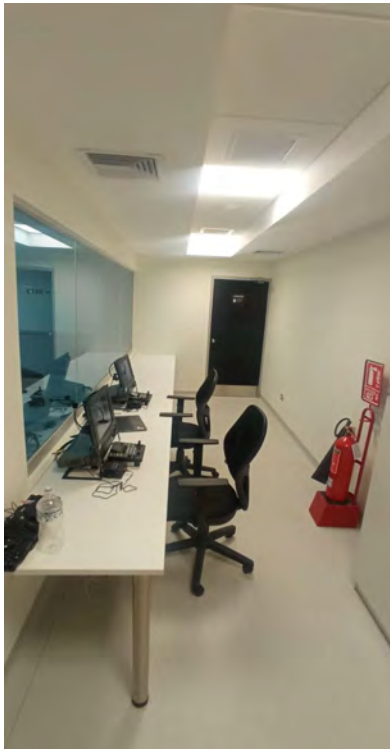

Estado
Actual



UPC CAMPUS MONTEERRICO – REMODELACIÓN DE OFICINA ARIZONA



- Alcance:
 - Se remodeló la oficina Arizona situada en el 5to piso del pabellón L, bajo todas las condiciones estándares de un espacio de trabajo de esta tipología.

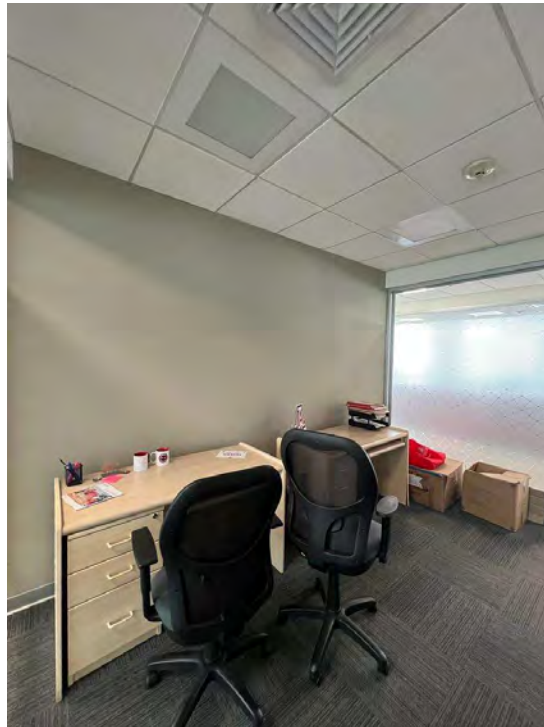

Antes

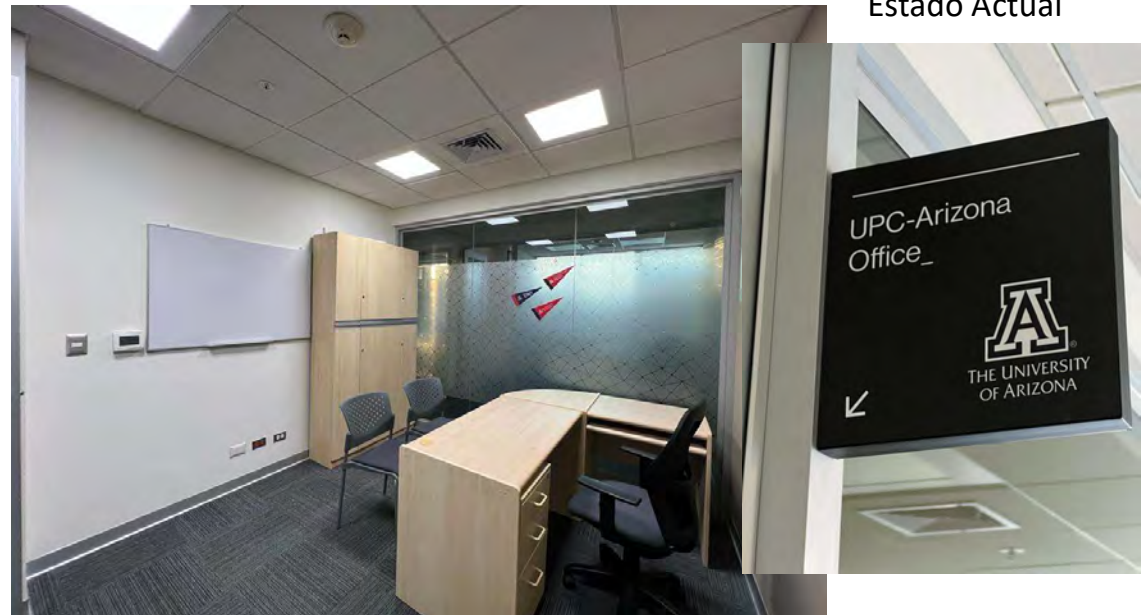

Estado Actual



UPC CAMPUS MONTEERRICO- ACTUALIZACIÓN DE MOBILIARIO EN TALLERES DE ARQUITECTURA

- Alcance:
 - Se desarrolló el proyecto de actualización del mobiliario acorde al estándar vigente para 12 Talleres de Arquitectura ubicados en el Campus de Monterrico.



Antes



Estado Actual



UPC CAMPUS MONTERRICO – CAMBIO DE TECNOLOGÍA HVAC PABELLÓN I



- Alcance:
 - Se desarrolló el proyecto de renovación e implementación de aire acondicionado en ambientes específicos del pabellón I del Campus Monterrico (desde el piso 4 al 7).



Fotos de Proceso de Obra



UPC SEDE LOS ÁLAMOS- IMPLEMENTACIÓN DE ESTACIONAMIENTO DE BICICLETAS

- Alcance:
 - Se desarrolló el proyecto de implementación de estacionamientos de bicicletas en sede Los Álamos (60 sitios), donde antes era únicamente un espacio de circulación y almacenaje improvisado.



Antes



Estado Actual

UPC CAMPUS SAN ISIDRO– IMPLEMENTACIÓN DE 11 AULAS HÍBRIDAS



- Alcance:
 - Se implementaron y dejaron listas para el servicio del alumnado 11 Aulas Híbridas en Campus San Isidro.



Antes



Actual

UPC CAMPUS SAN ISIDRO – IMPLEMENTACIÓN DE LABORATORIO DE ESTRUCTURA Y FUNCIÓN MÁS ALMACÉN



- Alcance:
 - En el 4to piso del pabellón B, se implementó un Laboratorio de Estructura y Función más Almacén con todas las condiciones estándares UPC.



Antes



Estado Actual

UPC CAMPUS SAN ISIDRO – TRASLADO DE LACTARIO DE CASA TRECE A PABELLÓN A



- Alcance:
 - Se trasladó el Lactario ubicado en Casa Trece hacia el 6to piso del pabellón A.



Antes



Estado Actual



UPC CAMPUS SAN ISIDRO – CAMBIO DE CABLE LIBRE DE HALÓGENO



- Alcance:
 - En el campus de San Isidro, se implementó el cambio de cables libres de halógeno para la máxima seguridad del sistema y óptimo consumo eléctrico.



Estado Actual

UPC CAMPUS SAN ISIDRO – FASE 2 RENOVACIÓN DE AIRE EN SÓTANOS



- Alcance:
 - Se desarrolló el proyecto de renovación de aire en ambientes específicos de los 3 sótanos de estacionamiento del Campus San Isidro.

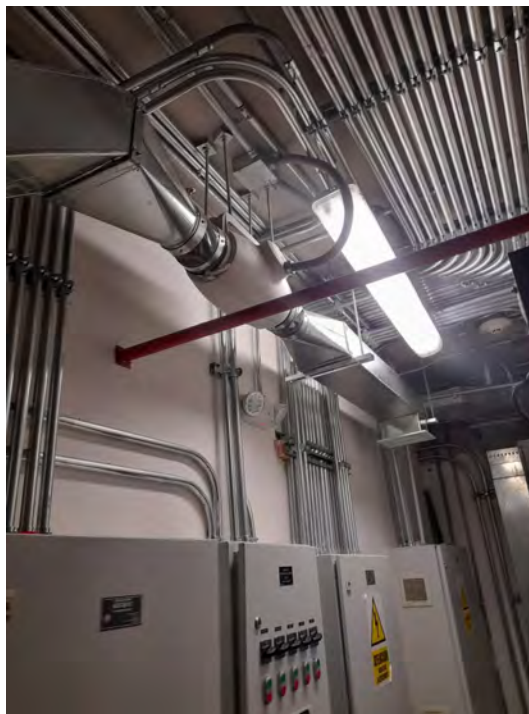
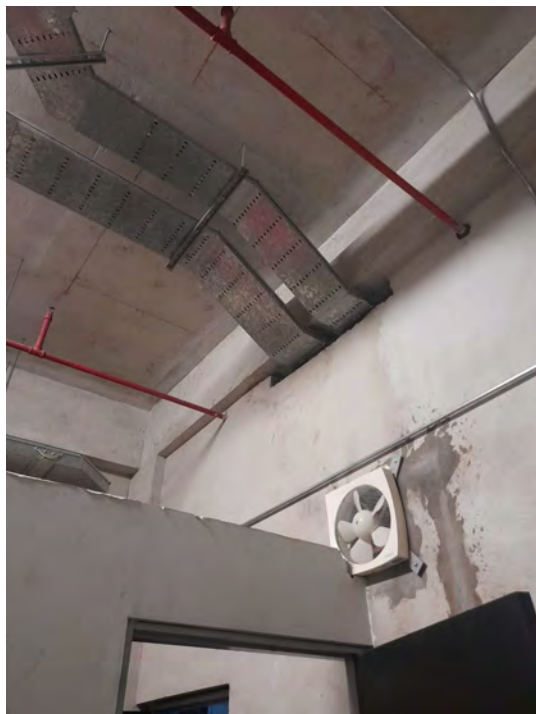

Estado Actual



UPC CAMPUS SAN ISIDRO- IMPLEMENTACIÓN DE ESTACIONAMIENTO DE BICICLETAS

- Alcance:
 - Se desarrolló el proyecto de implementación de estacionamientos de bicicletas en Campus San Isidro (28 sitios), donde antes se ubicaba un retiro municipal.

Antes

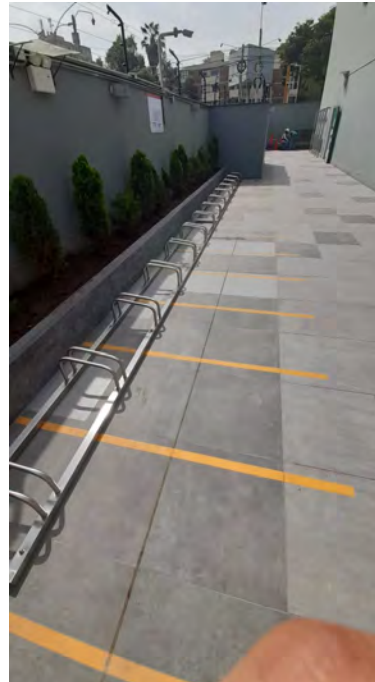
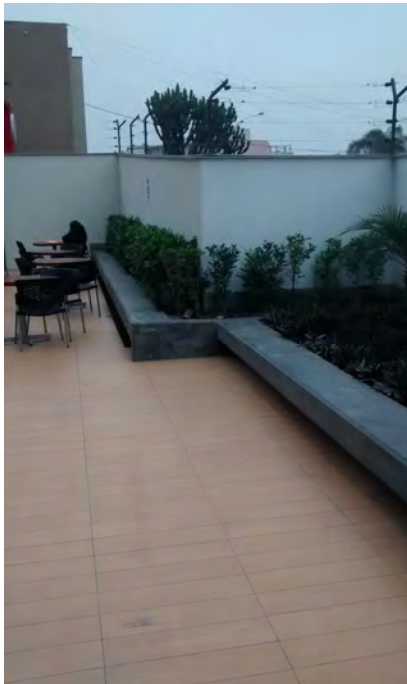

Estado Actual

UPC CAMPUS VILLA-AMPLIACIÓN DE LABORATORIO DE AUTOMATIZACIÓN INDUSTRIAL PARA INCREMENTO DE AFORO



- Alcance:
 - Se realizó la ampliación de este laboratorio, a nivel de más módulos de trabajo y mejores flujos de circulación.



Antes

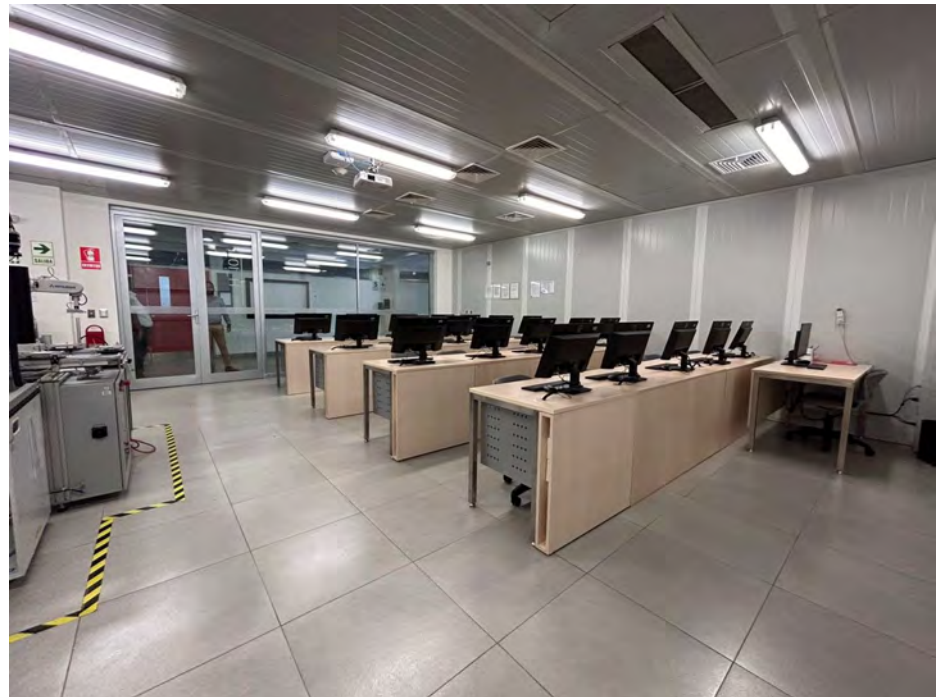

Estado Actual

UPC CAMPUS VILLA-IMPLEMENTACIÓN DE LABORATORIO DE CIENCIAS DEL MOVIMIENTO



- Alcance:
 - En el sótano del Pabellón E se implementó el nuevo Laboratorio de Ciencias del Movimiento, con todas las condiciones estándares UPC, actualmente el espacio se encuentra entregado a disposición del alumnado:

Estado Actual

Antes

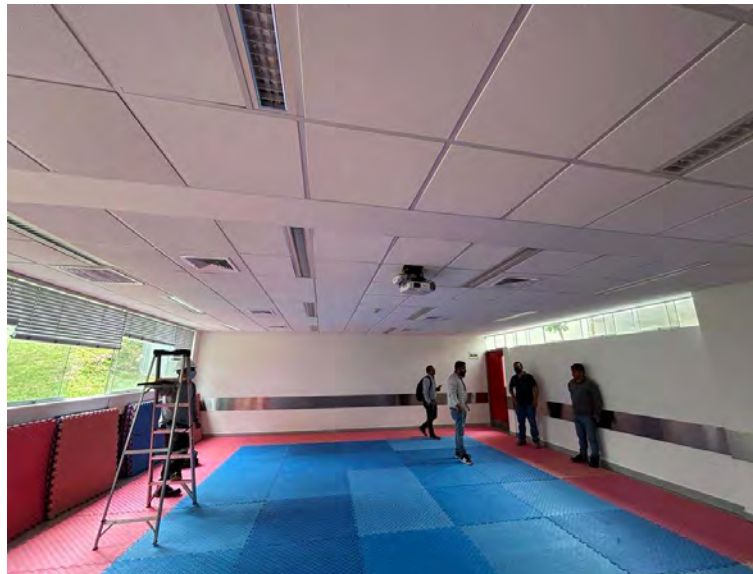

UPC CAMPUS VILLA – IMPLEMENTACIÓN DE SALAS DE OBSERVACIÓN Y SALAS DE PROCEDIMIENTOS



- Alcance:
 - En el 1er piso del pabellón G, se implementaron Salas de Observación y Salas de Procedimientos con todas las condiciones estándares UPC.

Estado Actual



UPC CAMPUS VILLA- IMPLEMENTACIÓN DE SET DE TELEVISIÓN



- Alcance:
 - Se ejecutó la construcción del Set de Televisión ubicado en el 1er piso del pabellón G, bajo todas las condiciones estándares UPC. Actualmente el espacio se encuentra a disposición de todo el alumnado.



Antes



Estado Actual



UPC CAMPUS VILLA – IMPLEMENTACIÓN DE TALLER DE INNOVACIÓN EN AUTOMATIZACIÓN INDUSTRIAL



- Alcance:
 - En el sótano del pabellón J, se implementó el Taller de Innovación en Automatización Industrial como un complemento Laboratorio de Automatización Industrial. Este espacio cuenta con todas las condiciones estándares UPC y ya se encuentra a disposición de todo el alumnado.

Antes



Estado Actual

UPC CAMPUS SAN MIGUEL – IMPLEMENTACIÓN DE LABORATORIO DE DISEÑO DE SOFTWARE DE ENTRETENIMIENTO



- Alcance:
 - Se implementó un Laboratorio de Software de Entretenimiento con todas las condiciones estándares UPC, actualmente el espacio se encuentra entregado a disposición del alumnado:



Antes



Estado Actual

UPC CAMPUS SAN MIGUEL – IMPLEMENTACIÓN DE 6 AULAS HÍBRIDAS



- Alcance:
 - Se implementaron y dejaron listas para el servicio del alumnado 6 Aulas Híbridas en Campus San Miguel.

Antes



Actual

UPC CAMPUS SAN MIGUEL – MODIFICACIÓN DE ALTURA EN MUEBLE OFICINA DE BIBLIOTECA



- Alcance:
 - Se ejecutó la modificación en altura de un mueble tipo armario en la oficina de Biblioteca.

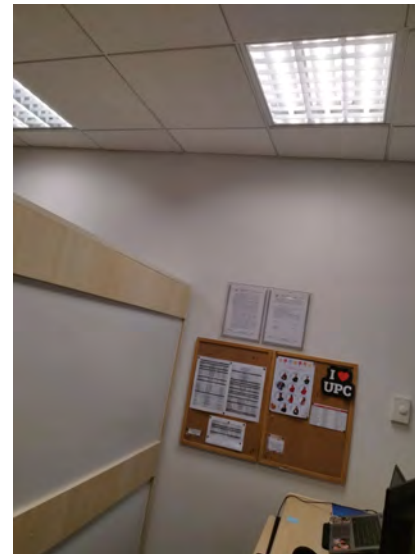

Estado Actual

UPC CAMPUS SAN MIGUEL – ACONDICIONAMIENTO DE BARRAS EN BAÑOS DE DISCAPACITADOS



- Alcance:
 - Según la norma vigente A-120 se acondicionaron (reducción de altura de colocación) todas las barras en los baños de discapacitados.

Antes



Actual





UPC CAMPUS SAN MIGUEL- IMPLEMENTACIÓN DE ESTACIONAMIENTO DE BICICLETAS

- Alcance:
 - Se desarrolló el proyecto de implementación de estacionamientos de bicicletas en Campus San Miguel (112 sitios), donde antes se ubicaban únicamente vehículos.

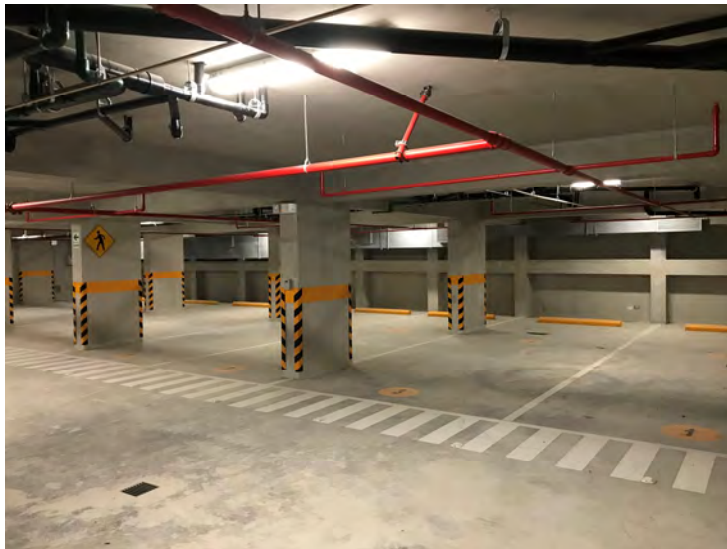

Antes

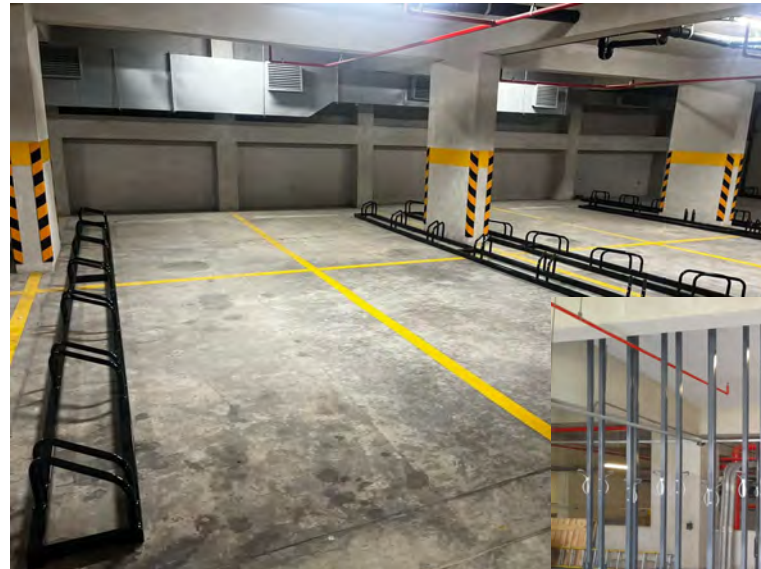

Estado Actual



UPC CAMPUS SAN MIGUEL- IMPLEMENTACIÓN DE TOMACORRIENTES ADICIONALES EN TALLERES DE ARQUITECTURA



- Alcance:
 - Se desarrolló el proyecto de implementación de tomacorrientes adicionales en los Talleres de Arquitectura ubicados en el Campus de San Miguel.



Antes

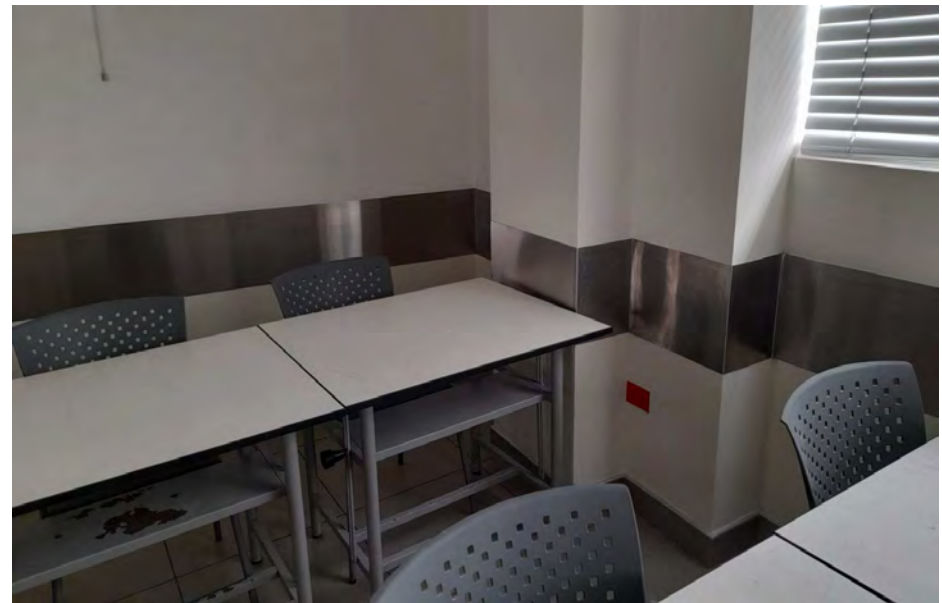

Estado Actual

UPC CAMPUS HUB SAN MIGUEL – DEMOLICIÓN LOSA TALLER DE CONSTRUCCIÓN ARQUITECTURA



- Alcance:
 - En el 1er piso del HUB San Miguel-Taller de Construcción Arquitectura, se ejecutaron labores de demolición de la losa existente para brindar mayores espacios de trabajo al alumnado.

Antes

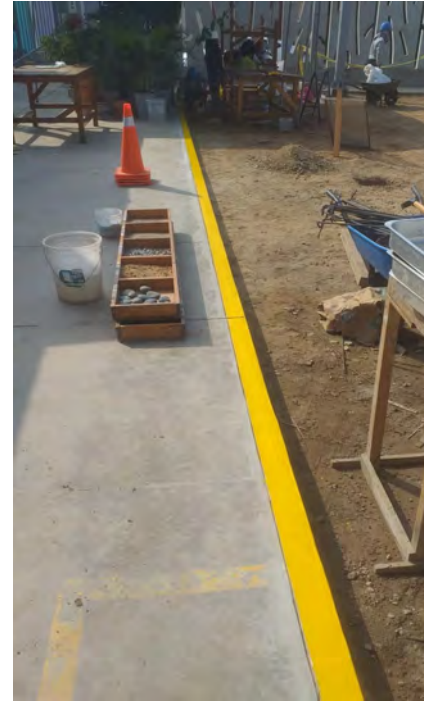

Estado Actual

UPC CAMPUS HUB SAN MIGUEL – ESTACIONAMIENTO DE BICICLETAS



- Alcance:
 - En el sótano del HUB San Miguel-Estacionamiento de Autos, se implementó un espacio adecuado para el estacionamiento de bicicletas.

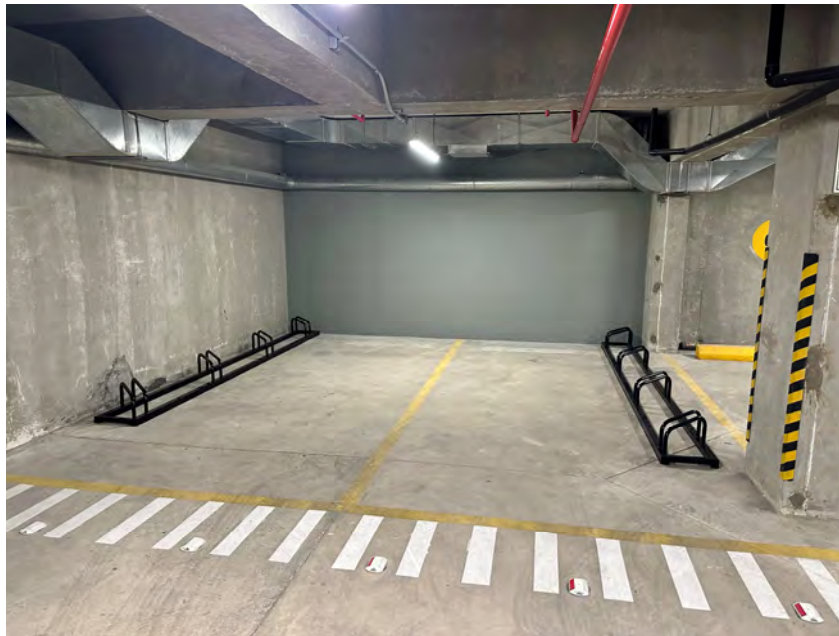

Estado Actual

UPC CAMPUS MONTERRICO, VILLA Y HUB SAN MIGUEL-IMPLEMENTACIÓN DE LÍNEAS DE VIDA EN TALLERES DE CONSTRUCCIÓN ARQUITECTURA



- Alcance:
 - En los Talleres de Construcción Arquitectura de los Campus Monterrico, Villa y HUB San Miguel, se implementó el sistema de líneas de vida para un óptimo y seguro aprendizaje del alumnado.



Estado Actual-Villa



Estado Actual-HUB San Miguel



Estado Actual-Monterrico